



KOMISI PEMILIHAN UMUM KABUPATEN MINAHASA

P E N G U M U M A N

Nomor: 007/PL.01.3-PU/03/Kab-7102/K1/II/2018

Tentang:

**DRAFT USULAN DAERAH PEMILIHAN DAN ALOKASI KURSI DPRD KABUPATEN MINAHASA
DALAM PEMILIHAN UMUM ANGGOTA DPRD KABUPATEN MINAHASA TAHUN 2019 UNTUK
DICERMATI DAN MENDAPATKAN TANGGAPAN / MASUKAN MASYARAKAT**

Berdasarkan ketentuan:

1. Peraturan Komisi Pemilihan Umum Nomor 7 Tahun 2017 tentang Tahapan, Program Dan Jadwal Penyelenggaraan Pemilihan Umum Tahun 2019;
2. Peraturan Komisi Pemilihan Umum Nomor 16 Tahun 2017 tentang Penataan Daerah Pemilihan dan Alokasi Kursi Anggota DPRD Kabupaten/Kota Dalam Pemilihan Umum;
3. Keputusan Komisi Pemilihan Umum Nomor: 13/PR.03.1-Kpt/03/KPU/II/2018 tentang Jumlah Penduduk Kabupaten/Kota dan Jumlah Kursi Dewan Perwakilan Rakyat Daerah Kabupaten/Kota dalam Pemilihan Umum Tahun 2019;
4. Keputusan Komisi Pemilihan Umum Nomor: Nomor: 18/PR.03.1-Kpt/03/KPU/II/2017 tentang Petunjuk Teknis Penataan Daerah Pemilihan dan Alokasi Kursi Dewan Perwakilan Rakyat Daerah Kabupaten/Kota dalam Pemilihan Umum;
5. Berita Acara Rapat Pleno KPU Kabupaten Minahasa Nomor 21/PL.03.2-BA/7102/KPU-Kab/II/2018 tentang Pembahasan dan Penetapan Draft Usulan Daerah Pemilihan dan Alokasi Kursi Pemilu Anggota DPRD Minahasa Tahun 2019 untuk Diumumkan dan mendapatkan Tanggapan Masyarakat.

Komisi Pemilihan Umum Kabupaten Minahasa dengan ini mengumumkan
**DRAFT USULAN DAERAH PEMILIHAN DAN ALOKASI KURSI
DPRD KABUPATEN MINAHASA DALAM PEMILIHAN UMUM TAHUN 2019
UNTUK DICERMATI DAN MENDAPATKAN TANGGAPAN /
MASUKAN MASYARAKAT**

sebagai berikut:

- I. **USULAN PENATAAN DAPIL DAN ALOKASI KURSI (terlampir)**
- II. **PETA DAPIL (terlampir)**
- III. **TANGGAPAN MASYARAKAT**

Masyarakat dapat mencermati usulan Dapil ini dan menyampaikan tanggapan masyarakat dengan ketentuan:

A. MEKANISME PENYAMPAIAN:

1. Masyarakat secara pribadi atau organisasi dapat menyampaikan tanggapan dan masukan secara tertulis kepada KPU Kabupaten Minahasa disertai alasan-alasan yang rasional sesuai ketentuan peraturan perundang-undangan;
2. Tanggapan / Masukan Masyarakat dialamatkan kepada Ketua KPU Kabupaten Minahasa dan disampaikan ke Kantor KPU Kabupaten Minahasa atau melalui email kpu-minahasakab@gmail.com dengan disertai bukti identitas pemberi tanggapan berupa KTP elektronik atau Surat Keterangan dari Dinas Kependudukan dan Catatan Sipil;

B. WAKTU PENYAMPAIAN:

Hari/Tanggal : Tanggal 2 s.d. 7 Pebruari 2018
Jam : Pukul 08.00 – 16.00 Wita

IV. UJI PUBLIK

1. KPU Kabupaten Minahasa akan melaksanakan uji publik terhadap usulan Dapil dan Alokasi Kursi dengan melibatkan unsur stakeholder: **Pemerintah Kabupaten Minahasa, Partai Politik, Bawaslu/Panwaslu Kabupaten Minahasa, Pemantau Pemilu dan Pemangku Kepentingan Lain (akademisi, budayawan, tokoh masyarakat, pegiat Pemilu);**
2. Pemangku kepentingan tersebut di atas agar supaya mencermati draft usulan Dapil ini dan menyusun tanggapan tertulis yang dapat disampaikan dalam pertemuan uji publik;
3. Masyarakat yang memberikan tanggapan dapat diundang oleh KPU Kabupaten Minahasa dalam uji publik sebagai *pemangku kepentingan lainnya*;
4. Waktu Pelaksanaan forum pertemuan Uji Publik akan disampaikan kemudian;

Demikian pengumuman ini disampaikan untuk memenuhi ketentuan peraturan perundang-undangan.

Tondano, 2 Pebruari 2018

**Ketua Komisi Pemilihan Umum
Kabupaten Minahasa**



MEIDY YAFETH TINANGON

**USULAN PENATAAN DAERAH PEMILIHAN DAN ALOKASI KURSI
 ANGGOTA DEWAN PERWAKILAN RAKYAT DAERAH
 KABUPATEN/KOTA
 DALAM PEMILIHAN UMUM
 DI TINGKAT KABUPATEN/KOTA**

Provinsi : Sulawesi Utara





Kabupaten/Kota : MINAHASA

Draft : 1

Dapil	Kecamatan	Jumlah Penduduk	Kursi
MINAHASA 1	Pineleng	28,085	10
	Tombulu	18,278	
	Tombariri	18,889	
	Mandolang	20,527	
	Tombariri Timur	10,492	
MINAHASA 2	Tondano Utara	12,747	7
	Tondano Barat	19,300	
	Tondano Timur	14,562	
	Tondano Selatan	17,524	
MINAHASA 3	Eris	11,056	7
	Kombi	10,835	
	Lembean Timur	8,380	
	Kakas	12,007	
	Remboken	12,278	
	Kakas Barat	10,211	
MINAHASA 4	Tompaso	7,480	11
	Langowan Timur	13,322	
	Langowan Barat	16,269	
	Sonder	19,674	
	Kawangkoan	10,648	
	Langowan Selatan	8,207	
	Langowan Utara	8,774	

Dapil	Kecamatan	Jumlah Penduduk	Kursi
	Kawangkoan Utara	9,041	
	Kawangkoan Barat	8,797	
	Tompaso Barat	8,632	
	25	336,015	35

KPU / KIP KABUPATEN / ~~KOTA~~ MINAHASA

No.	Nama	Jabatan	Tanda Tangan
1.	MELDY Y. TINANDON	Ketua	
2.	WISSEJE WILAR	Anggota	
3.	DECKY J. PASEKI	Anggota	
4.	LORD ACE E MALONDA	Anggota	
5.	KRISTOFORUS NGANTUNG	Anggota	

Keterangan :

*) Pilih Salah Satu

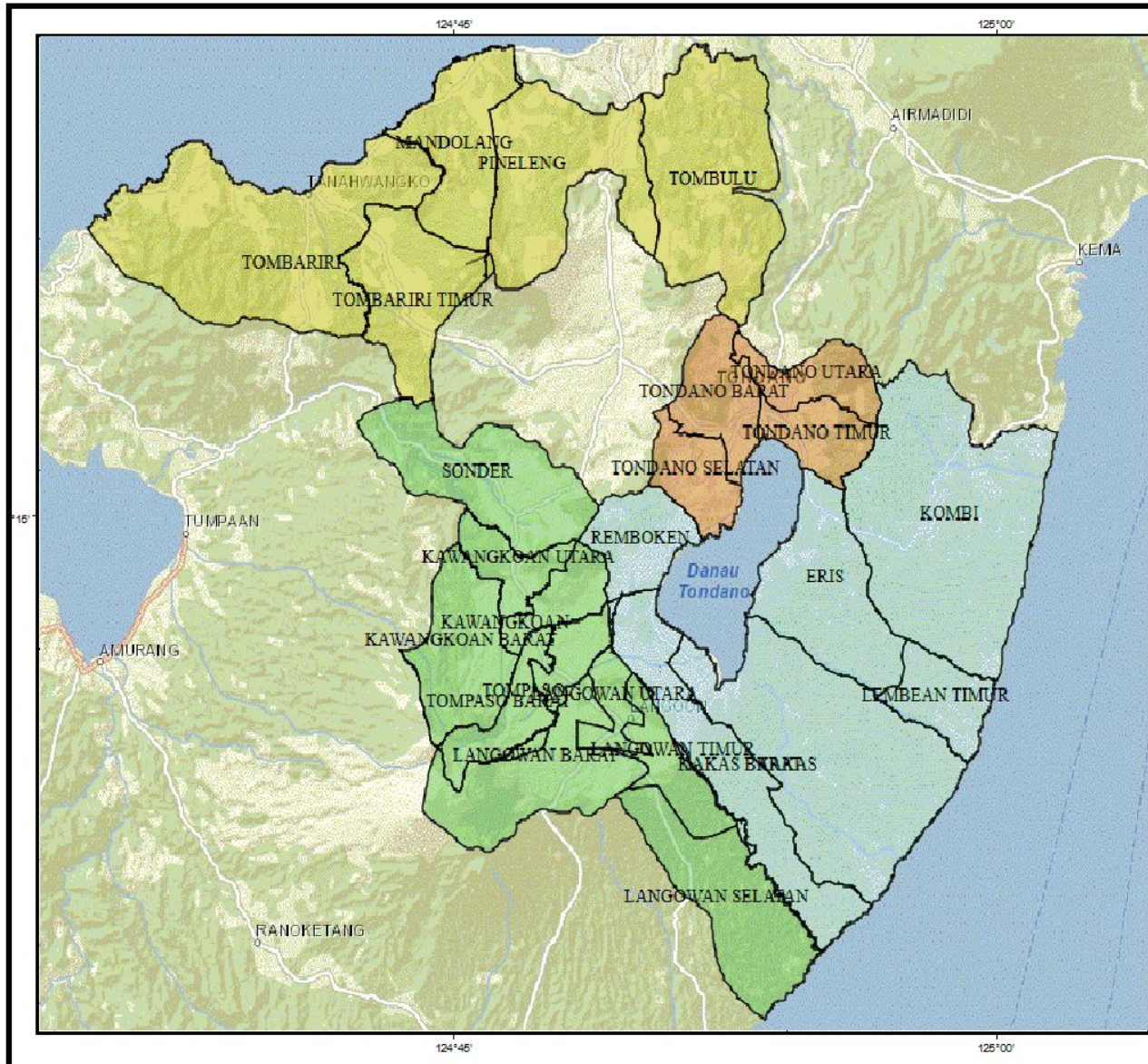

**KOMISI PEMILIHAN UMUM
PEMILU 2019**



**DAERAH PEMILIHAN
ANGGOTA DPRD
KABUPATEN MINAHASA
PROVINSI SULAWESI UTARA**

**35 KURSI - 4 DAERAH PEMILIHAN
JUMLAH PENDUDUK : 336,015 JIWA
BPPd : 9,600 JIWA**

Keterangan :

- : Batas Provinsi
- : Batas Kabupaten/Kota
- : Batas Kecamatan
- : Garis Pantai/Danau/Waduk

Daerah Pemilihan

<p>MINAHASA 1</p> <ul style="list-style-type: none"> Mandolang Pineleng Tombariri Tombariri Timur Tombulu <p>MINAHASA 2</p> <ul style="list-style-type: none"> Tondano Barat Tondano Selatan Tondano Timur Tondano Utara <p>MINAHASA 3</p> <ul style="list-style-type: none"> Eris Kakas Kakas Barat Kom bi Lembean Timur Remboken 	<p>MINAHASA 4</p> <ul style="list-style-type: none"> Kawangkoan Barat Kawangkoan Utara Langowan Barat Langowan Selatan Langowan Timur Langowan Utara Sonder Tompaso Barat Tompaso Timur
--	---

**KETUA KOMISI PEMILIHAN UMUM
KABUPATEN MINAHASA**

Meidy Yafeth Tinangon

Inset Peta Kab/Kota



U



Inset Peta Provinsi

